Din nou matchuri strânse în Divizia Naţională A

Etapa trecută a diviziei naţionale A s'a concretizat prin rezultate juste din punct de vedere sportiv, cele mai multe echipe fruntaşe obţinând măcar câte un punct în deplasare.

Am consemnat la timp aspectul îmbucurător pe care l-a avut această etapă şi ne-am exprimat dorinţa ca şi în viitor elementele extrasportive să nu mai aibă nici un rol în stabilirea rezultatelor sportive.

Etapa de Duminică — a cincea — programează din nou matchuri strânse, în care nu toate gazdele sunt favorite. Pentru acest motiv este din nou nevoe să facem apel la sportivitatea celor cari primesc, pentruca etapa să se desfăşoare în linişte, iar jocul să-şi dea roadele normale, nealterate.

LA BUCUREŞTI

Matchul cel mai însemnat se joacă astăzi la Bucureşti între Juventus şi Venus. De rezultatul acestei partide atârnă însuş locul de leader autumnal, precum şi soluţii mari pentru echipele naţionale care ne vor reprezenta în faţa Ungariei.

A doua zi. Duminică, tot la Giuleşti se va disputa matchul dintre Rapid şi Amefa. Jocul acesta are un punct deosebit de atracţie în felul în care se vor comporta jucătorii Rapidului, cari, desi de mâna întâi, au făcut un match extrem de slab Duminica trecută.

LA TIMIŞOARA: CHINEZUL F. C. CARPAŢI

Capitala Banatului va găzdui un match pasionant între gruparea locală CHINEZUL şi F. C. CARPAŢI.

Ambii adversari au făcut în ultimile lor întâlniri match nul în compania unor adversari de valoare.

Chinezul, pe teren propriu, n'a reuşit decât un 0—0 în faţa U. D. R.-ului, echipă prin excelenţă defensivă, iar F. C. Carpaţi a obţinut un valoros 1 — 1, tot pe teren propriu, în faţa Sportului Studenţesc.

N'am putea spune, totuşi, că adversarii dela Timişoara sunt de forţe egale. Chinezul are o oarecare superioritate atât individual, cât şi în jocul de ansamblu, dar „se bucură" de serviciile unei înaintări căreia nu-i prea place să tragă la poartă. In schimb băimărenii trag mult, dar au o apărare perforabilă.

Credem că F. C. Carpaţi nu va învinge în orice caz, cel mai bun rezultat pe care l-ar putea spera fiind un match nul.

Formaţiile :

CHINEZUL : Ilieş; Rock-Kohl; Nagy-Hoffman-Wetzer III; Cucula - Klimek - Thierjung-Bajusz-Maliţa.

F. C. CARPAŢI : Hevesy; Ardos - Holzman; Damian - Ghidaly-Kert; Szereny IV-Telecty-Szereny III - Oprea-Szöcke.

LA ARAD : GLORIA—SPORTUL STUDENŢESC

Dela început forţele dintre echipe par disproporţionate nu numai în lumina rezultatelor anterioare.

Gloria are o echipă mult întinerită şi, prin forţa lucrurilor, lipsită de rutină şi coeziune. Aceste lipsuri s'au văzut în matchul cu Venus, când arădenii au fost înfrânţi cu un scor pe care nu-l merita decât jocul, nu şi valoarea lor individuală.

In schimb Sportul Studenţesc, deşi cu o echipă tot atât de tânără, poate mai tânără, se poate lăuda cu un joc de autentică valoare, adevărat joc de asociaţie, precum şi cu jucători cu o tehnică avansată. Deşi tineri, jucătorii Sportului Studenţesc au la activ multe jocuri mari şi grele. Apoi, în urma rezultatului excelent obţinut Duminica trecută în deplasare, dar mai ales ţinând seama de felul în care a fost obţinut acest rezultat, nu vedem cum ar putea pierde Sportul Studenţesc, oricât ar căuta Gloria să refacă terenul pierdut în faţa foştilor campioni.

KOTORMANY

Formaţiile :

GLORIA : Theimer; Variasy-Volintir; Şiclovan, Codreanu, Nicola; Tudor, Mărienuţ, Fritz, Henegar, Mercea.

SPORTUL STUDENEŢESC: Mişu Constantinescu; Duce, Bădulescu; Take Dumitrescu, Drăgan, Mitan; Schulder, Mihăilescu. Marinescu; Ştefănescu, Gică Popescu.

LA REŞIŢI : U. D. R. — RIPENSIA

Incă un prag greu pentru campionii naţionali.

Nu trebue să uităm că U. D. R. a obţinut rezultate frumoase nu numai acasă. Extrem de periculoasă, echipa din Reşiţa joacă un rol destul de glumeţ în actualul campionat, reuşind jocuri şi rezultate nescontate în faţa unor adversari de cea mai bună calitate.

In prezent este o atmosferă vie şi optimistă la Reşiţa. Antrenamentele din cursul săptămânii au reuşit pe deplin, iar jucătorii sunt decişi să obţină o victorie răsunătoare. Mai mult, nu se îndoesc de loc de victorie.

In schimb Ripensia se găseşte după o victorie preţioasă în deplasare şi pare decisă să continue seria începută Duminica trecută.

Timişorenii nu s'au fixat încă asupra formaţiei pe care o vor opune reşiţanilor. Vor pleca la Reşiţa cu mai multe rezerve şi vor forma chiar acolo echipa.

Orice garnitură ar arunca în luptă, credem că Ripensia nu se va lăsa învinsă.

La U. D. R. nu se ştie dacă va juca Neagrău, care este concentrat, aşa că este posibil să fie înlocuit cu Hansl.

Echipa probabilă a U. D. R.-ului :

Bugariu; Fodor, Aleşiu; Popa, Csipai, Lakatos; Todor, Păcurariu, Koenig, Neagrău (Hansl), Krube.

LA PLOEŞTI : TRICOLOR C. F. P. V. — VICTORIA

Iată un match pe care am dori mult să-l vedem.

Se vor ciocni două echipe cu sistem diferit de joc, dar cu aceeaşi dorinţă fermă : biruinţa.

Tricolor C. F. P. V. are toate motivele să arate că victoria asupra Rapidului n'a fost un accident, că, din contră, şi-a găsit însfârşit carburaţia şi se va sili să facă joc frumos în faţa galeriei proprii.

Victoria, echipă de ambiţie şi elan, va căuta o victorie cu dublă reparaţie : să şteargă impresia ultimei înfrângeri şi să răzbune jalnica întâmplare a Universităţii, retrogradată de ploeşteni.

E foarte greu de dat un pronostic. Nu este exclus ca Tricolor C. F. P. V. să învingă, dacă va reedita jocul de Duminică.

Insă elanul precum şi ştiinţa de joc ale clujenilor ne îndeamnă să credem că Victoria ar putea obţinue un draw.

Formaţiile :

TRICOLOR C. F. P. V.: Schrameck; Dunăreanu. Hetzer; Pop, Dobra, Lupaş; Dick, Bocşa, Covaci, Mosko, Cocis.

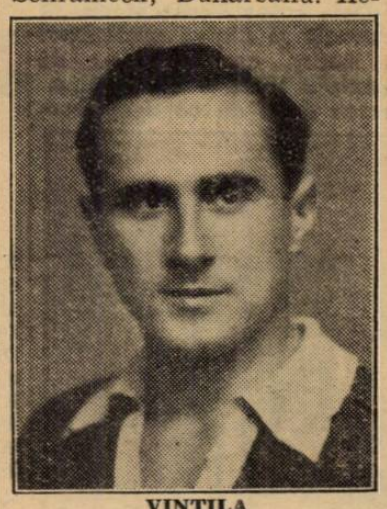

VINTILA

VICTORIA: Bosneac; Chendrean I, Felecan I; Pal, Pop, Nistor; Ţăranu, Santai, Munteanu, Felecan II, Căpşan.

MATCHURI DE SELECŢIUNE

Etapa aceasta este interesantă nu numai prin rezultatele pe care le va produce.

M. CONSTANTINESCU

Duminică sunt ultimele partide oficiale înainte de cele două întâlniri cu Ungaria.

In vederea formării echipelor naţionale, s'au delegat observatori oficiali la toate cele şase matchuri din Divizia A, aşa că toţi jucătorii cari se socotesc demni pentru reprezentative îşi vor da silinţa să se prezinte cât mai bine. Este un element interesant, care ar putea determina chiar răsturnarea rezultatelor.

FELECAN

V. P.

Clasamentul Ungariei

In urma matchului Ferencváros—Ujpest (3:1), clasamentul campionatului ungar se prezintă astfel:

Hungaria	5	5	-	-	15: 6	=	10	(-)
Kispet	5	4	1	-	19: 7	=	9	(1)
Nemzeti	5	3	2	1	16: 5	=	8	(2)
Ujpest	5	4	-	1	14: 7	=	8	(2)
Budafog	5	2	2	1	6: 5	=	6	(4)
Szeged	5	2	1	2	9: 7	=	5	(5)
F-varos	3	2	-	1	11: 5	=	4	(2)
Phoebus	5	1	2	2	7: 9	=	4	(6)
Szolnok	4	1	1	2	6: 9	=	3	(5)
Elek-mos	5	1	1	3	9:17	=	3	(7)
Taxisok	5	1	-	4	17:14	=	2	(8)
Bocskai	5	1	-	4	10:11	=	2	(7)
Zuglo	5	-	2	3	7:24	=	2	(8)
S. S. E.	6	1	-	5	8:28	=	2	(8)

Oană va fi indisponibil timp de două luni

Se ştie că jucătorul Oană, tânărul internaţional al Juventusului, a călcat greşit în matchul dela Rusciuk fapt, care i-a provocat o întindere de tendon.

A fost imediat consultat de un medic, care i-a prescris însă un tratament greşit.

Arătat unui specialist, acesta i-a recomandat odihnă şi 15 şedinţe de ultra scurte.

Cu alte cuvinte, Oană va fi indisponibil aproape două luni de zile.

Azi la Belfast

Scoţia întâlneşte Irlanda

Azi după amiază se joacă la Belfast matchul dintre Scoţia şi Irlanda.

Rezultatul este aşteptat cu un viu interes de cercurile sportive ale Marei Britanii, întrucât acum două săptămâni Irlanda fusese sdrobită de Anglia cu 8:2, tot la Belfast.

E interesant de relevat că în formaţia scoţiană vor juca şi A. Beattie şi Shankly, dela Preston North End, ambii binecunoscuţi la Bucureşti.

Cele două echipe vor alinia următoarele formaţii :

SCOŢIA : Dawson-Carabine cunoscuţi la Bucureşti. kes, Paterson-Delaney, Walker, Crum, Divers, Gillick.

IRLANDA : Breen - Hayes, Cook-Mc Millen, O'Mahoney, Browne-Brown, Mc Alinden, Martin, Stevenson, Coulter.

Referentul comitetului federal şi-a luat toate precauţiunile

D. Octav Luchide s'a asigurat ca Duminică seara să fie în posesia tuturor informaţiilor din provincie de care are nevoie pentru stabilirea liniilor generale ale echipelor anţionale A şi B.

Credem a şti că chiar Luni dimineaţă se va cunoaşte un lot de 30 de jucători, din rândul cărora urmează să se desemneze cele două teamuri.

In ce priveşte convocarea comitetului federal, e mai mult ca sigur că şedinţa va avea loc Luni seară.

Bursa biletelor

Pentru matchurile cu Ungaria dela 15 şi 16 Octombrie s'au pus în vânzare la Victoria—Sport bilete cu preţ redus şi abonamente. Faţă de numărul mare al cererilor, publicul este rugat să reţină bilete din timp spre a nu fi victima speculanţilor.